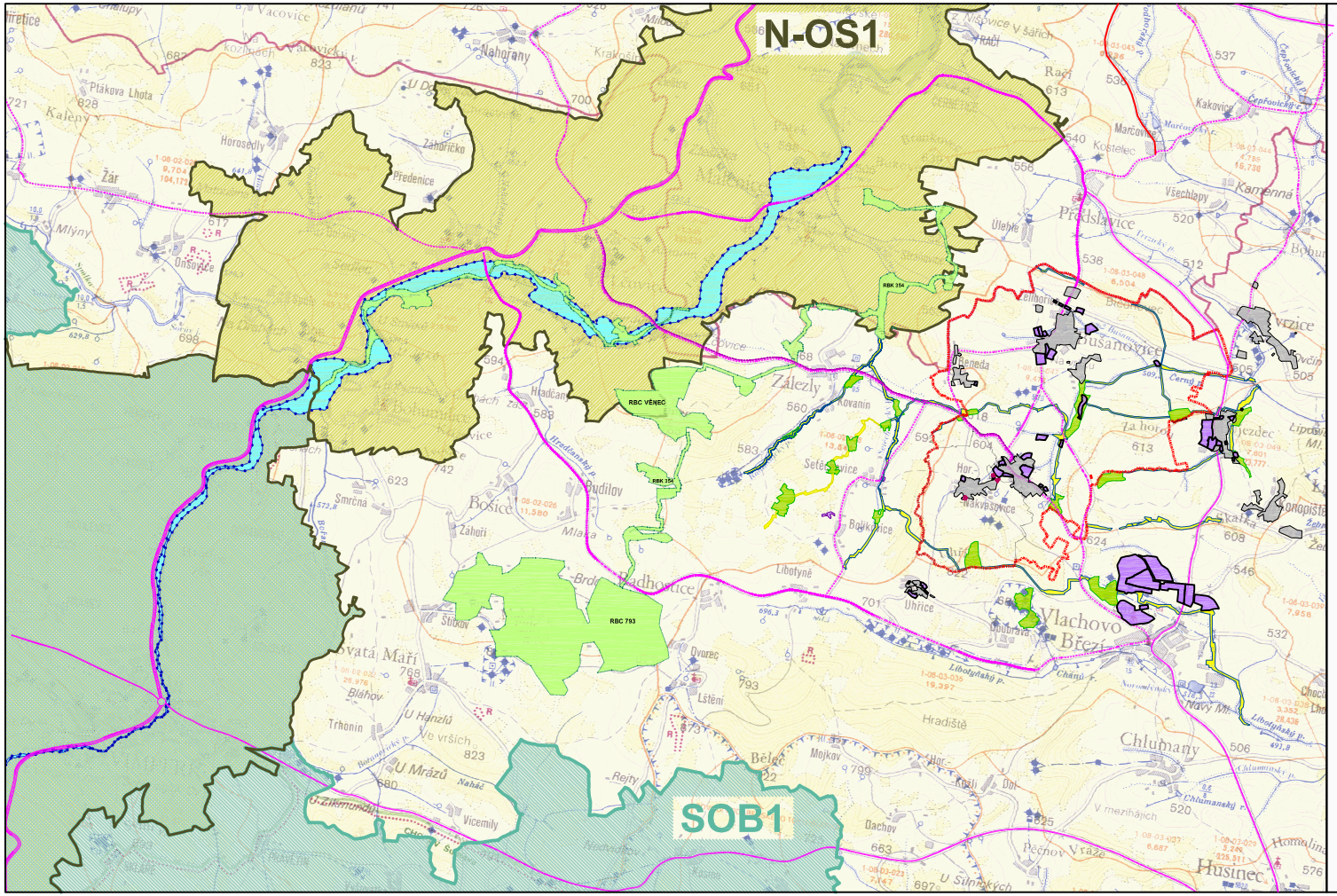

LEGENDA

ÚP BUŠANOVICE

ZÚR	stav	návrh	změna 2	
				HRANICE OBCE BUŠANOVICE
				HRANICE KATASTRU HORNÍ NAKVASOVICE
				ROZVOJOVÉ PLOCHY
				REGIONÁLNÍ ÚSES
				LOKÁLNÍ ÚSES - BIOCENTRUM
				LOKÁLNÍ ÚSES - BIOKORIDOR
				ZÁPLAVOVÉ ÚZEMÍ Q 100 VOLYŇKY
				SILNICE I. TŘÍDY
				SILNICE II. TŘÍDY
				SOUVISEJÍCÍ SILNICE III. TŘÍDY
				CYKLISTICKÉ TRASY

ZÁZNAM O ÚČINNOSTI

Změna č. 2 územního plánu BUŠANOVICE

správní orgán, který změnu č. 2 ÚP vydal:	pořizovatel:
Zastupitelstvo obce **BUŠANOVICE** Datum nabytí účinnosti: 11. 6. 2014	Městský úřad Prachatice Odbor stavebně správní a regionálního rozvoje Oprávněná osoba pořizovatele: Mgr. Vlastimil Lukášek referent odboru stavebně správního a regionálního rozvoje Razítko:

SCHÉMA | ORIENTACE | ČÍSLO PARÉ | RAZÍTKO

ING. ARCH. LADISLAV ŠÍMRSKA — ARCHITEKTONICKÝ ATELIER PRAHA 4, NLADOVOVA 3234

NÁZEV ZAKÁZKY: ZMĚNA Č. 2 ÚZEMNÍHO PLÁNU BUŠANOVICE
MÍSTO ZAKÁZKY: OBEC BUŠANOVICE, JIHOČESKÝ KRAJ
POŘIZOVATEL: MĚSTSKÝ ÚŘAD PRACHATICE
ODBOR STAVEBNÍ SPRÁVNÍ A REGIONÁLNÍHO ROZVOJE

ZAK.Č.: 5/2013
STUPEŇ: PRÍLOHA ÚOP
DATUM: 10/2013
MĚŘÍTKO: 1 : 25000

NÁZEV VÝKRESU: **SITUACE ŠIRŠÍCH VZTAHŮ**
ČÍSLO VÝKRESU: **2b**